

PLAN PARCIAL DE DESARROLLO URBANO

FRACCIONAMIENTO CAMPESTRE "VILLA MARRONE"

SIMBOLOGIA

- ★ Cabecera municipal
- Localidad
- ↗ Carretera cuota
- ↘ Carretera libre
- ⚡ Terracería
- ⚡ Brecha
- ∩ Veneda
- Calle
- ∩ Curva de nivel maestra
- ∩ Curva de nivel auxiliar
- Comiente de agua intermitente
- Comiente de agua perenne
- 🌊 Cuerpo de agua
- 🌱 Área urbana
- 🌱 Área de cultivo
- 🌱 Área natural protegida
- 🏠 Límite municipal
- 🏠 Límite estatal

- 305,124.25 M2 SUPERFICIE AREA DE APLICACIÓN
- ESCURRIMIENTOS
- LÍMITE DE PROPIEDAD
- DERECHO DE VIA
- CASA DE SALUD
- ARBOLADO

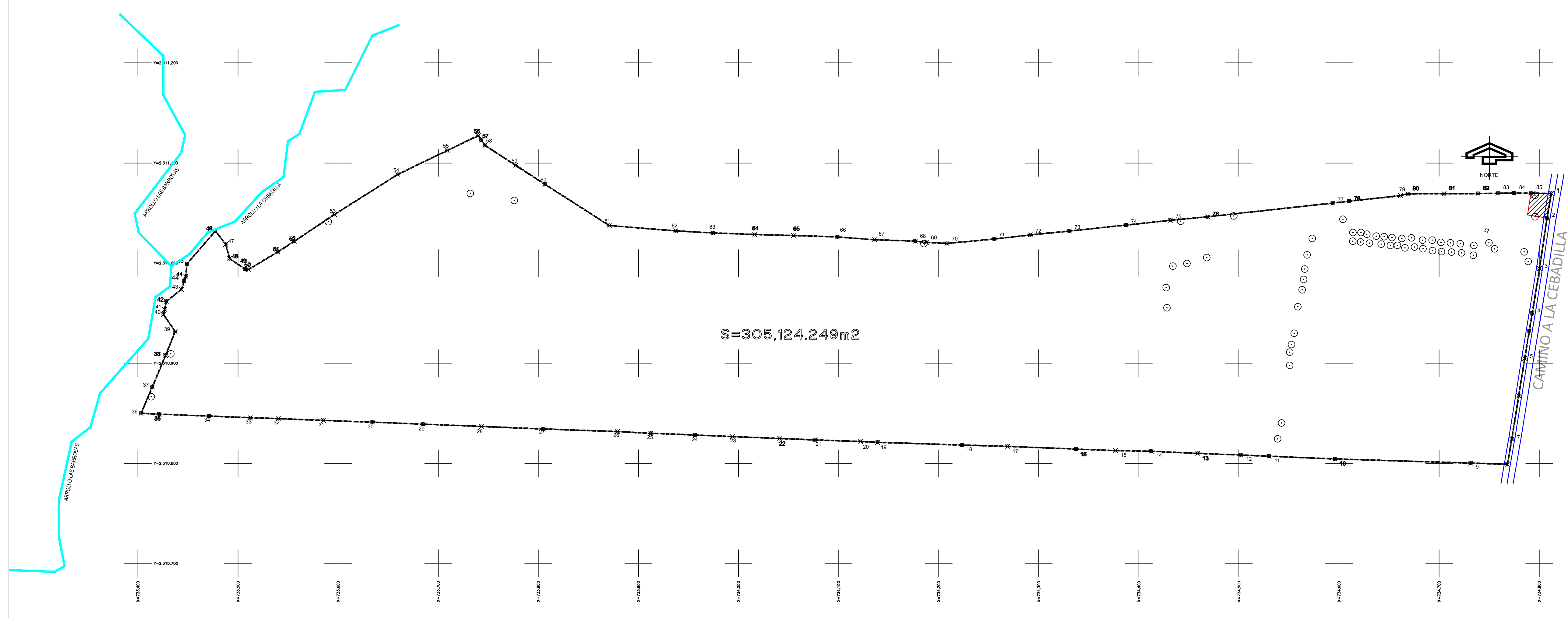

RESUMEN DE AREAS	
TERRENO TOTAL	305,124.24 M2
RESTRICCIÓN VIAL	746.10 M2
CASA DE SALUD	473.70 M2
TERRENO NETO	303,904.44 M2

D-3 MEDIO FISICO TRANSFORMADO

- LÍMITE DEL AREA DE APLICACIÓN
- LÍMITE SUBESTRITO
- LÍMITE ESTATAL
- LÍMITE MUNICIPAL
- LÍMITE PARCELAS
- CARRETERA
- CARRETERAS CUOTA
- TERRACERIAS
- BRECHAS
- FERROCARRIL
- EL
- LINEA ELECTRICA
- LINEA TELEFONO-TELEGRAFO
- CANAL DE DRENAJE
- GASODUCTO
- POLIDUCTO
- COBLENTE DE AGUA INTERMITENTE
- COBLENTE DE AGUA PERENNE
- CUERPO DE AGUA INTERMITENTE
- CUERPO DE AGUA PERENNE

